心配なこと、悩んでいること、お話ししてみませんか

ピアカウンセリング

当事者相談

「ピアカウンセリング」ってなぁに？

「ピア」は仲間。同じ障害をもつ仲間どうしで話し合い、支え合っていく場です。
聞きたいこと、悩みなどありましたらお気軽にお申し込みください。

開催日
第１水曜日：聴覚障害
第２水曜日：高次脳機能障害
第３水曜日：肢体不自由障害
第４水曜日：視覚障害

時間　毎回午後１時～4 時

場所　市民総合センター1 階
自立生活支援センター相談室

参加費　無料

予約制　当日、午前中までに電話で予約をお願いします。

日頃なかなか話せない思いや悩みなど、いろいろ話しにきてみませんか。

《問合先》障害者地域自立生活支援センター　☎ 590-1501　Fax 590-1305

茶歩（ちゃお）

高次脳機能障害者と家族の会

脳卒中や交通事故、低酸素脳症のあと、こんな症状はありませんか？

失語症？
聞く、話す、読む、書くが難しい。

注意障害？
気が散りやすく落ち着きがない。

行動と感情の障害。
怒りっぽくなった。

記憶障害？
何度も同じ事を聞く。
すぐ忘れてしまう。

どうしたのかしら？
以前と様子が違う。

当事者や家族、医療関係者等が集まり、話し合い、悩み・相談・情報交換を行う場を支援しています。

開催日　毎月第２火曜日
時間　午前 10 時～正午
場所　下記にお問い合わせください
参加費　無料

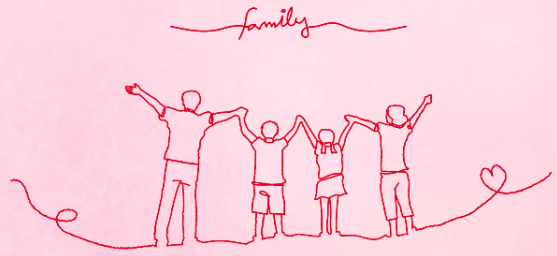

【小地域福祉活動登録団体】

陽だまり

むさしむらやま地域家族会

ひきこもりや心の悩みを抱えたご本人（お子さん）への理解を深め、ご家族の様々な想いを話し合う場、学習の場を令和元年度から立ち上げています。
本会の地域福祉コーディネーターが毎回同席し、伴走支援をしています。

開催日　毎月第３木曜日
時間　午後１時 30 分～3 時 30 分
場所　さいかち公園地区集会所
会議室等
対象　ひきこもり当事者の家族等
参加費　無料

《問合先》
むさしむらやま地域家族会 陽だまり
代表石橋 ☎090-9671-8324
又は地域係地域福祉コーディネーター
☎ 566-0061

令和5年度 有期雇用職員登録受付中

本会では、令和５年度有期雇用職員を採用するにあたり、登録受付を行っています。業務内容・時給・必要な資格等の詳細は本会窓口で配布の「登録受付要項」か、本会ホームページで確認のうえ、所定の用紙に必要書類を添えてお申し込みください。登録者の中から書類選考を行い、面接を実施して雇用を決定します。登録をしても必ず雇用されるとは限りませんので、あらかじめご了承ください。詳細はお問い合わせください。

《問合先：総務係》
TEL 566-0061 FAX 566-0253
（月～金曜日）午前 9 時～午後 5 時

募集要項のページが表示されます

赤い羽根共同募金・災害義援金

・赤い羽根共同募金　685，780円
・令和4年8月からの大雨災害義援金　1，000円

市民、自治会、団体等多くの皆様からいただいた募金をそれぞれの趣旨に基づき、東京都共同募金会及び日本赤十字社に送金させていただきました。
赤い羽根共同募金は、来年度、市内の高齢者・障害者施設、保育園等の福祉施設に配分（申請による）されるほか、本会の地域福祉事業費に充てられます。
ご協力いただき誠にありがとうございました。

ありがとうございます

＊12月1日から２月 15 日までの間に、下記のかたから金品の寄附をいただきました。

【寄附金】

		金額（円）
田代芳久		100，000
細谷和子		51，000
福士節子		5，000
匿　名	2 件	19，148

【使用済み切手・ベルマーク等】
医療法人社団清峰会村山中央病院
武蔵村山市更生保護女性会
株式会社狭山観光サービス
株式会社りそな銀行村山支店
武蔵村山病院ケアサポート
土曜日チャレンジ学校
フォークダンスリラ
株式会社ＫＳ物流
緑が丘第２梅の会
株式会社桃源堂
株式会社タイラ
日の出ふじみ会　目高舎
ちかま医院　武蔵村山市
緑丘会仲間　くわの実
学園自治会　岡村常子
星野千枝子　宮﨑光男
宮原みつ子　谷村雅美
安島イツ子　須藤清子
庄司まり子　藤井厚子
阿部真由美　北岡栄子
山本ケサノ　細谷公市
荻野千香子　宮﨑安之
荻野利夫　豊泉明
乙幡良蔵
乙幡和男　匿名 17 件
マナベショウコ

【フードバンク・その他の物品等】
武蔵村山市みんなのくらしフェスタ・市民のかた
オリオン書房イオンモールむさし村山店
東京武蔵村山ロータリークラブ
武蔵村山市更生保護女性会
株式会社コーワフィックス　ＳＡＰ武蔵村山店
武蔵村山市立第十小学校　Ｂｅスケット
お互いさまサロン日の出　武蔵村山市
土曜日チャレンジ学校　岸保育園
有限会社吉澤左官工業
武蔵村山市水泳連盟
マナベショウコ
星野千枝子
白川和男
乙幡和男
髙橋真弓
伊東
匿名　46 件

【敬称略・順不同】